

Transportes Rodoviários

Produtos Perigosos



Legislação

- Leis 10233 de 05/06/2001 e 6.938/1981
- Decretos 96044/1988, 98973/1990, 1797/96
- Decreto-lei 2063/1983
- Resoluções ANTT (3665/11, 420/04, 3383/10)
- Resoluções Mercosul/GMC/RES 10/00 e 82/00
- Normas específicas de cada produto
(classificação, marcação, rotulagem, sinalização
das unidades de transportes, documentação,
etc)

Lei Complementar 140/2011

Cooperação entre a União, os Estados, o Distrito Federal e os Municípios nas ações administrativas decorrentes do exercício da competência comum relativas à proteção das paisagens naturais notáveis à proteção do meio ambiente, ao combate da poluição em qualquer de suas formas e à preservação das florestas, da fauna e da flora

Código Civil

Art. 757, 771 parágrafo único, 779

Susep

Circular 256/2004, artigo 31, §2º

Responsabilidade Ambiental Transportes

- Coberturas
 - Resposta Emergencial e Clean-up
 - Custos de Remediação, Investigação e Monitoramento
 - Danos Corporais e materiais
 - Custos de Defesa e Indenização / Custos de Representação legal
 - Lucros Cessantes – Terceiros
 - Combustível do veículo transportador
 - Não acidente
 - Percurso Fluvial

Público Alvo

- Transportadora de Produtos Perigosos
- Distribuidoras de Combustíveis
- Indústrias químicas em geral
- Empresas de Logísticas
- Indústria: Têxtil, alimentícia, etc
- Empresa Coletora de Resíduos



Contratação do Seguro

A contratação é feita mediante preenchimento de questionário e análise de risco pela Seguradora podendo ser solicitadas informações adicionais.

Alguns fatores relevantes ao risco

Empresas com políticas internas de meio-ambiente bem definidas

Empresas Certificadas, exemplo ISO 14001

Empresas devidamente licenciadas.

Programa de Gerenciamento de Riscos;

Programa de Prevenção de Acidentes;

Sinistro - Evento - I







Limpeza da área



Limpeza de barranco

Evento - II

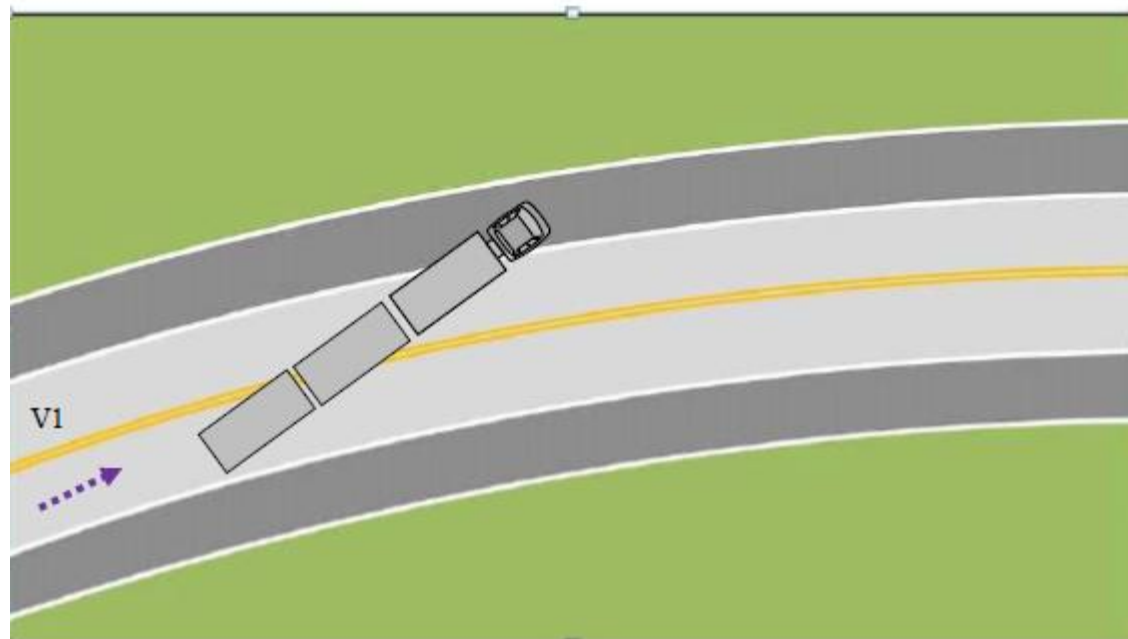







Sucção do resíduo



Limpeza da área



Estado dos pneus do veículo

Evento - III





Foto 4: Caminho percorrido pelo combustível



Foto 11: Local



Foto 6: Local com grande concentração de combustível



Foto 3: Córrego atingido



Foto 1: Sucção do combustível



Foto 2: Barreira



Foto 5: Limpeza



Foto 8: Local com grande concentração de combustível



Foto 12: Coleta de resíduos



Foto 12: Limpeza do local

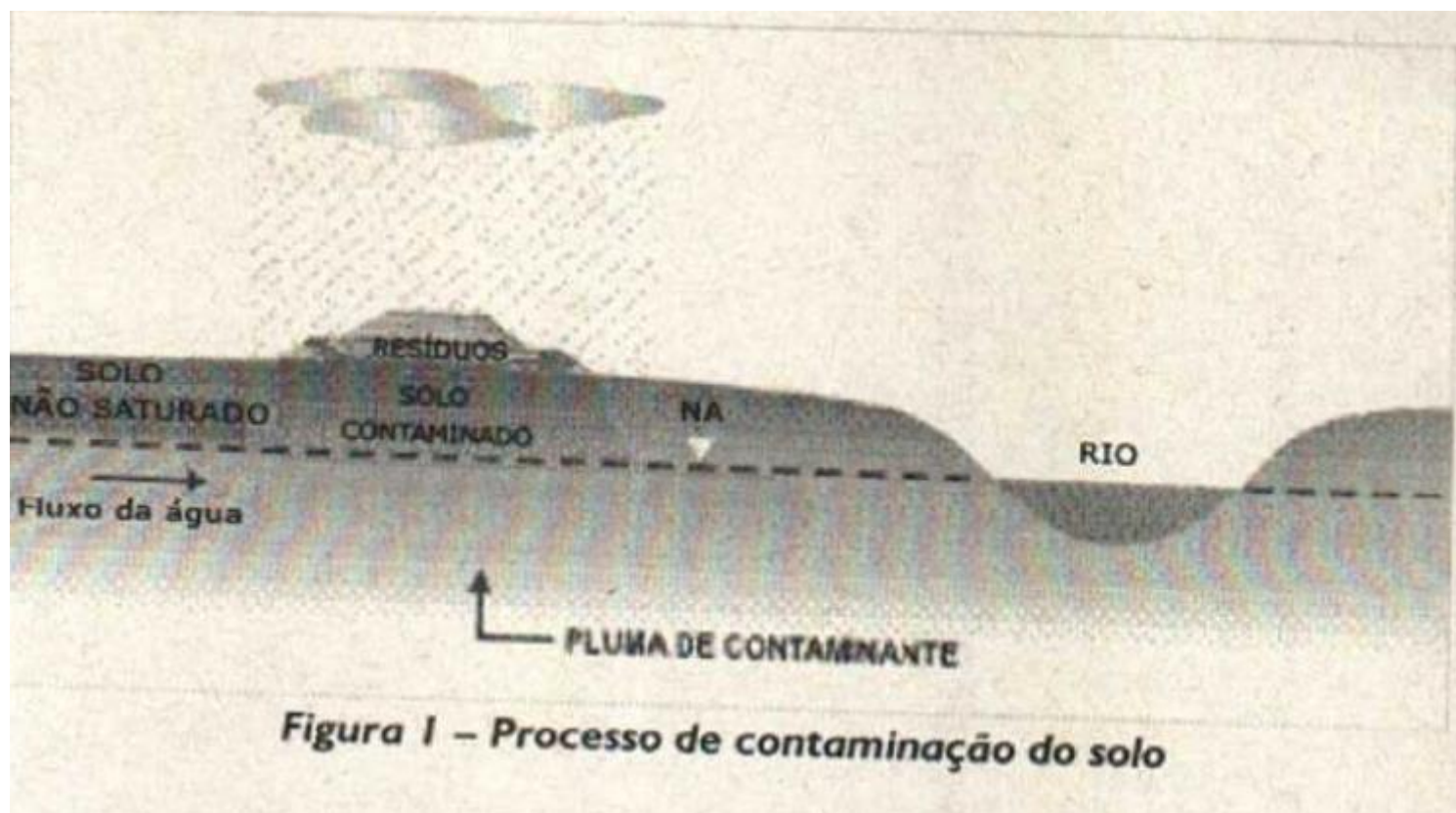

Reflexão

- Controle das empresas que atuam na adoção de medidas de contenção do dano ambiental
- Dificuldade no controle de gastos e limites de cobertura
- Retirada e destinação dos resíduos sólidos
- Conscientização dos segurados na contratação da apólice.
- Necessidade de colaboração do segurado durante a fase de regulação e liquidação do sinistro.



Obrigada!

Claudia Souza de Araujo Santos

claudia.santos@hdi.com.br

|| 95065-8486