

Swiss Re Brazil

Apresentação Compliance – CNSeg

16 de Setembro de 2014



Agenda

- Compliance como um gestor de Risco 3
- Fluxo e Aplicação de Novas Normas 4
- Elaboração da Política de Investimento 5

Compliance como um gestor de Risco

- Contratação de Serviço de monitoramento de resoluções e/ou novas leis que impactem o mercado de resseguro;
- Divulgação e discussão com as áreas impactadas;
- Elaboração de Plano de Ação específico para atendimento integral das novas exigências.
- Formalização de políticas específicas por área e sua aplicabilidade em cada departamento;
- Monitoramento dos procedimentos e aplicação correta dos Fluxos pré-estabelecidos;

Fluxo e Aplicação de Novas Normas

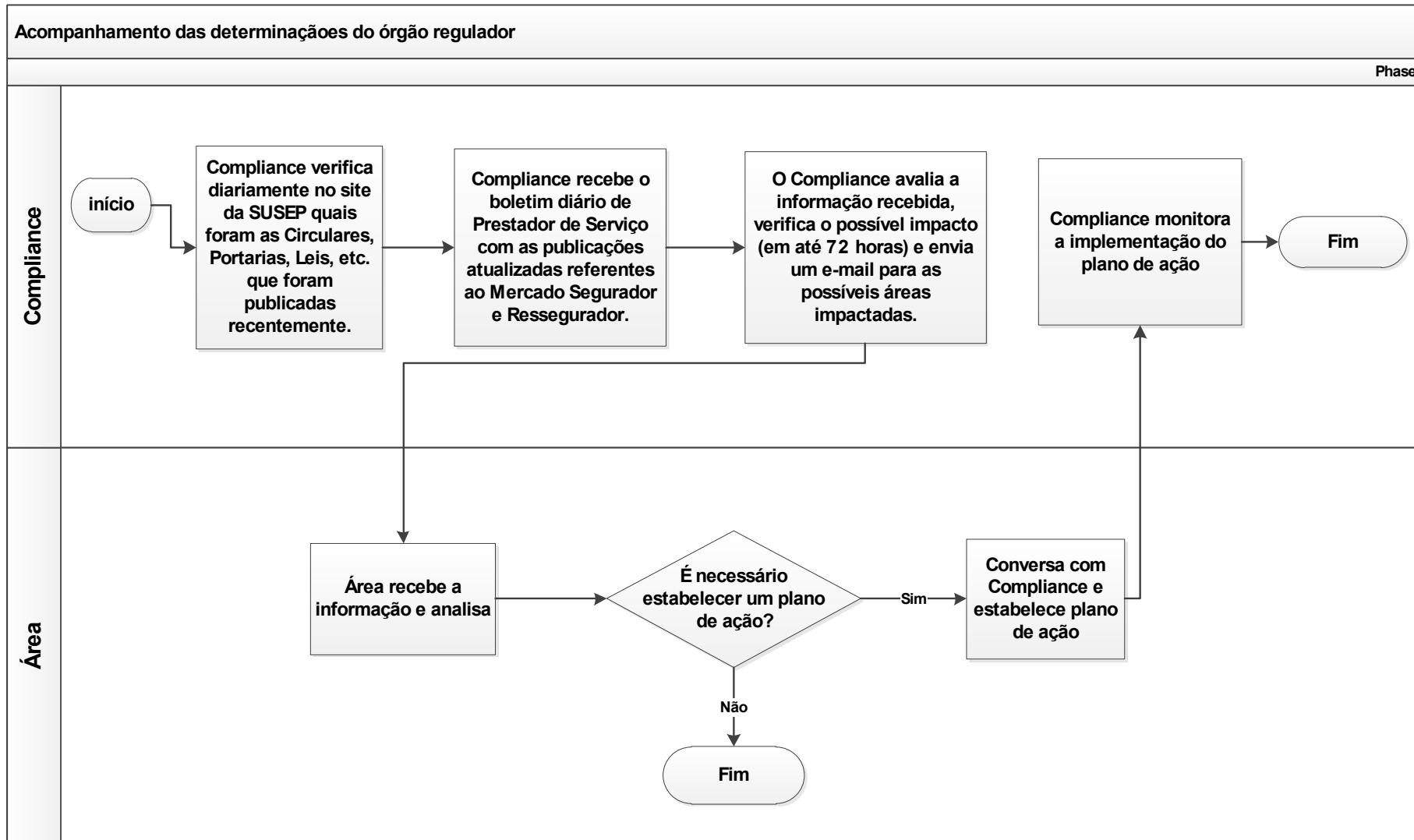

Elaboração da Política de Investimento

- Mandatos de investimentos são alinhados com a equipe Global de Investimento;
- Visão de Longo Prazo com busca em rentabilidade coerente, mas com perfil conservador de risco;
- Aplicação continua das regras e resoluções estabelecidas pela SUSEP;
- Monitoramento dos Fluxos de Liquidação e seus prazos de utilização das reservas através do TAP (Teste de Adequação do Passivo);
- Área de Finanças/Atuarial responsável pelo monitoramento e análise das necessidades de Solvência e Liquidez;
- Estudo da área atuarial visando a identificação de expectativa de Sinistralidade e sua utilização nas carteiras de longo prazo (Garantia e RC);

Obrigado

Legal notice

©2013 Swiss Re. All rights reserved. You are not permitted to create any modifications or derivatives of this presentation or to use it for commercial or other public purposes without the prior written permission of Swiss Re.

Although all the information used was taken from reliable sources, Swiss Re does not accept any responsibility for the accuracy or comprehensiveness of the details given. All liability for the accuracy and completeness thereof or for any damage resulting from the use of the information contained in this presentation is expressly excluded. Under no circumstances shall Swiss Re or its Group companies be liable for any financial and/or consequential loss relating to this presentation.