

Workshop de Seguro Rural - FenSeg

Seguro Rural – a ótica do consumidor

Pedro Loyola

Economista da Federação da Agricultura do Estado do Paraná – FAEP

05/10/2016 - São Paulo -SP

ESTRUTURA

SISTEMA FAEP



CONFEDERAÇÃO



27 FEDERAÇÕES



184 SINDICATOS



73.000 PRODUTORES RURAIS

RISCOS INERENTES À ATIVIDADE AGRÍCOLA

A atividade agrícola está inserida em uma gama de riscos similares as demais atividades, como os riscos associados:

- ao preço do produto;
- ao preço dos insumos;
- riscos de produtividade;
- riscos sanitários;
- riscos cambiais;
- riscos institucionais,

Quadro 1 – Tipologia de riscos agropecuários.

Grupos de Riscos	Dimensões Temáticas	Exemplos de Eventos
Risco de Produção	Eventos climáticos extremos e incêndios	Secas prolongadas, geadas, excesso de chuva e inundações, ventos fortes.
	Sanidade Animal	Surtos de febre aftosa, BSE (vaca louca), Newcastle, etc.
	Sanidade Vegetal	Introdução de novas pragas e doenças no país. (ex. lagarta helicoverpa armigera)
	Gestão da Produção e de Recursos Naturais	Mudanças nas outorgas de água, na fiscalização, na disponibilidade de mão de obra.
Risco de Mercado	Comercialização (preço de insumos e produtos) e Crédito	Variação significativa dos preços dos produtos e insumos, nas taxas de câmbio, taxas de juros, mudanças nos termos dos créditos.
	Comércio Externo	Fechamento de mercados para exportação; mudanças no acesso à importação de insumos.
Ambiente de Negócios	Logística e Infraestrutura	Greves nos portos, fechamentos em rodovias/hidrovias/ferrovias; mudanças nos incentivos à armazenagem.
	Marco Regulatório, Políticas, Instituições e Grupos de Interesse	Mudanças em leis/regulações (ambientais, trabalhista, insumos, terra) mudanças de orientação em instituições públicas de apoio (MAPA, MDA, MME, ANA), modificações na interpretação de normativas.

Fonte: Banco Mundial, 2015.

ATIVIDADE RURAL

SISTEMA FAEP



Gráfico 1 – Paraná: produção, produtividade e área cultivada de grãos – safras 1997-2015.

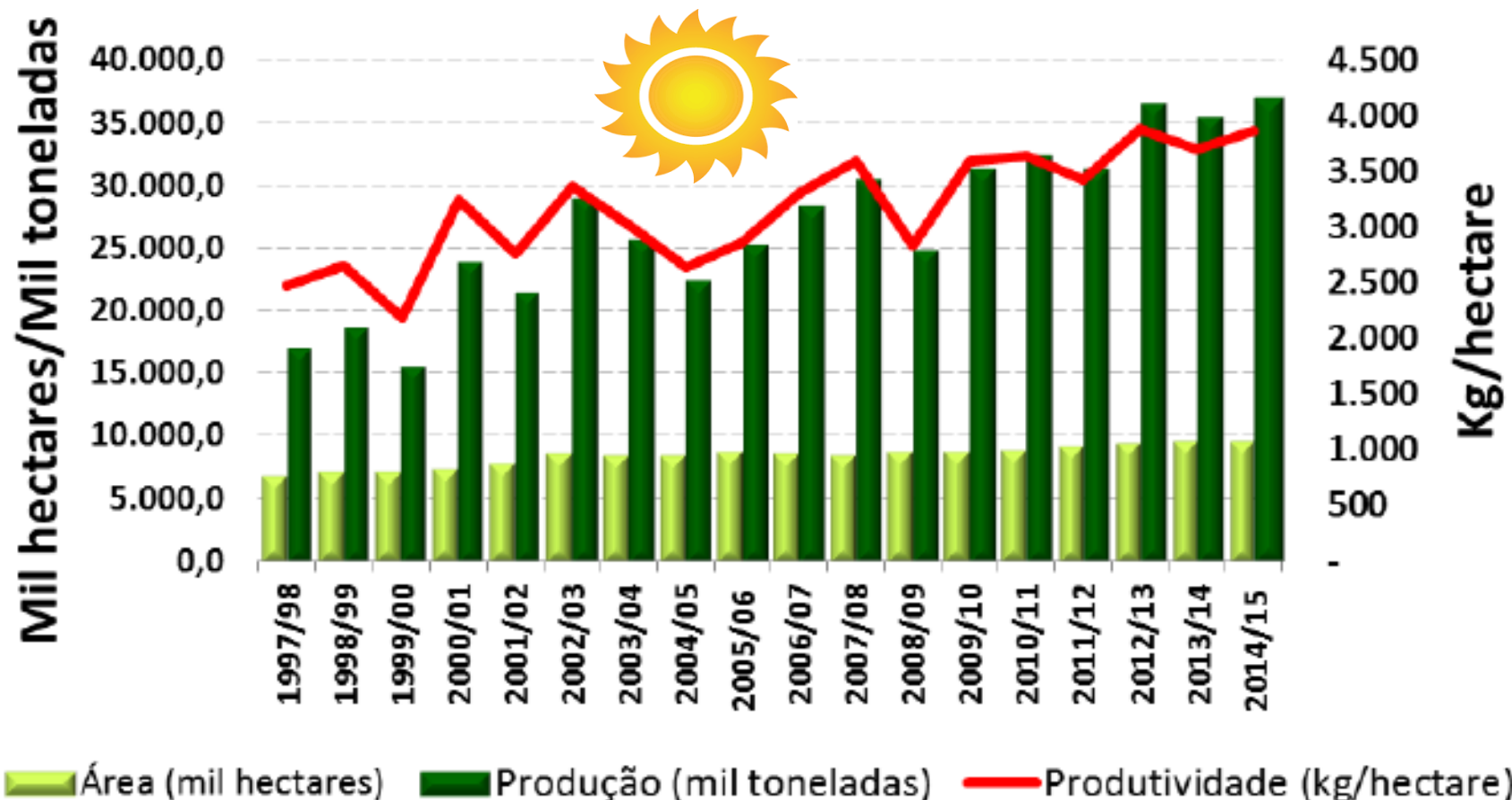

Fonte: adaptado de Conab, 2016.

O efeito multiplicador – Paraná

A venda de máquinas e veículos agrícolas no Paraná apresenta expressiva queda em 2005 e 2006, anos de redução de safra no Paraná, vindo a se repetir, embora em menor escala, no ano de 2009, quando os preços dos produtos agrícolas estavam melhores e o seguro agrícola atingiu patamar maior de contratações.

Vendas de máquinas x Produção de grãos no Paraná

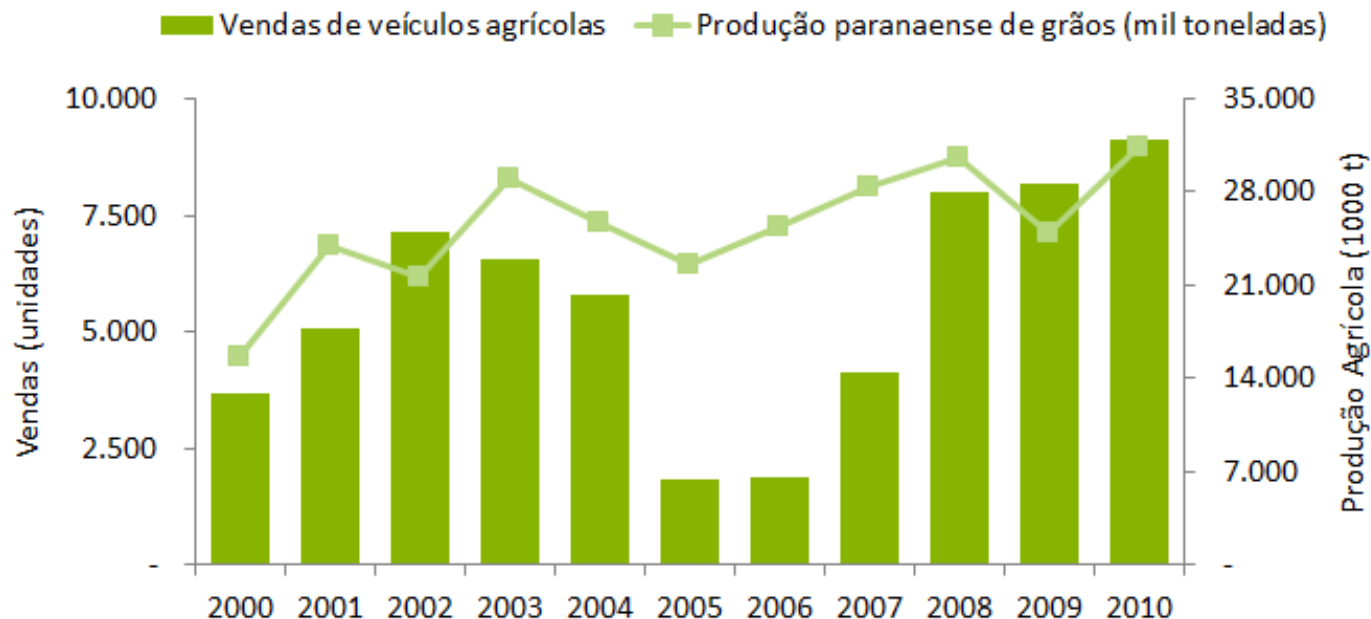

Fonte: FAEP, SEAB e ANFAVEA Elaboração: MB Agro

Perdas Anuais Extremas (acima de 1 desvio padrão) da Produção Agrícola do Brasil e % de Crescimento do PIB Agrícola

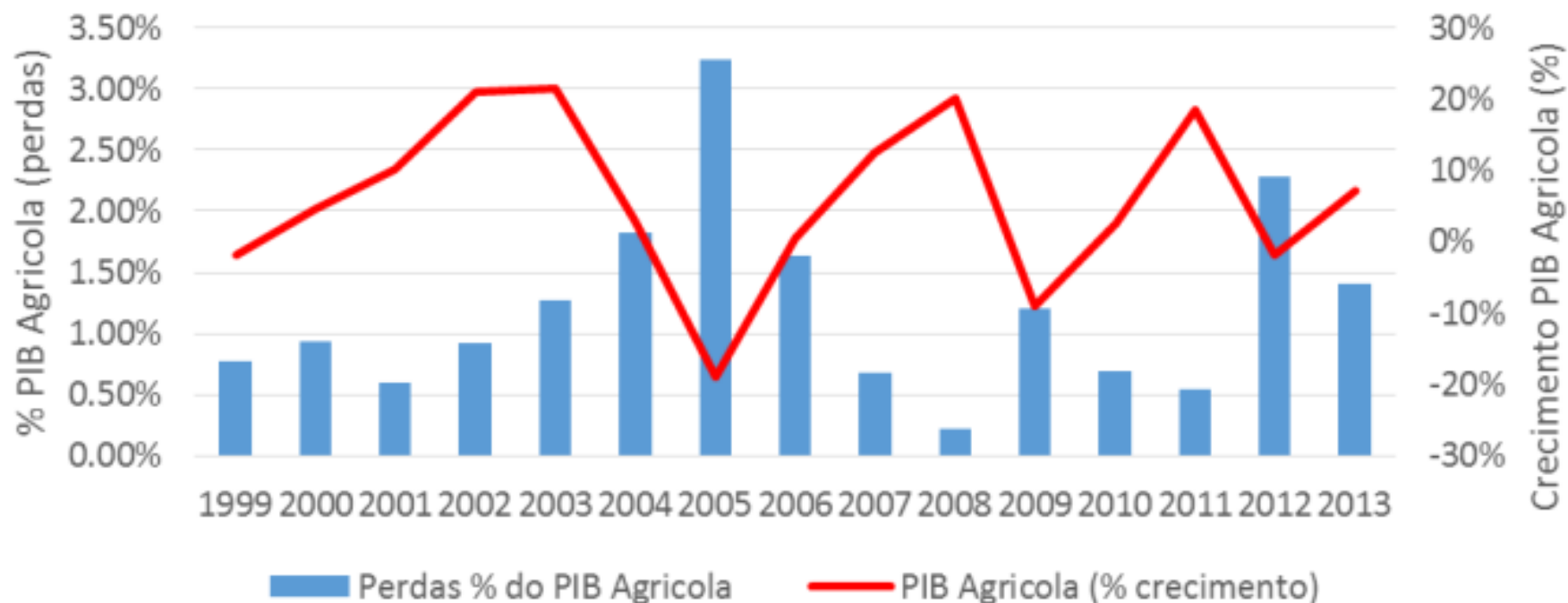

Perda de 1% do PIB agrícola = R\$ 11 bilhões

Estrutura da cadeia produtiva do agronegócio e sua interligação aos demais setores da economia

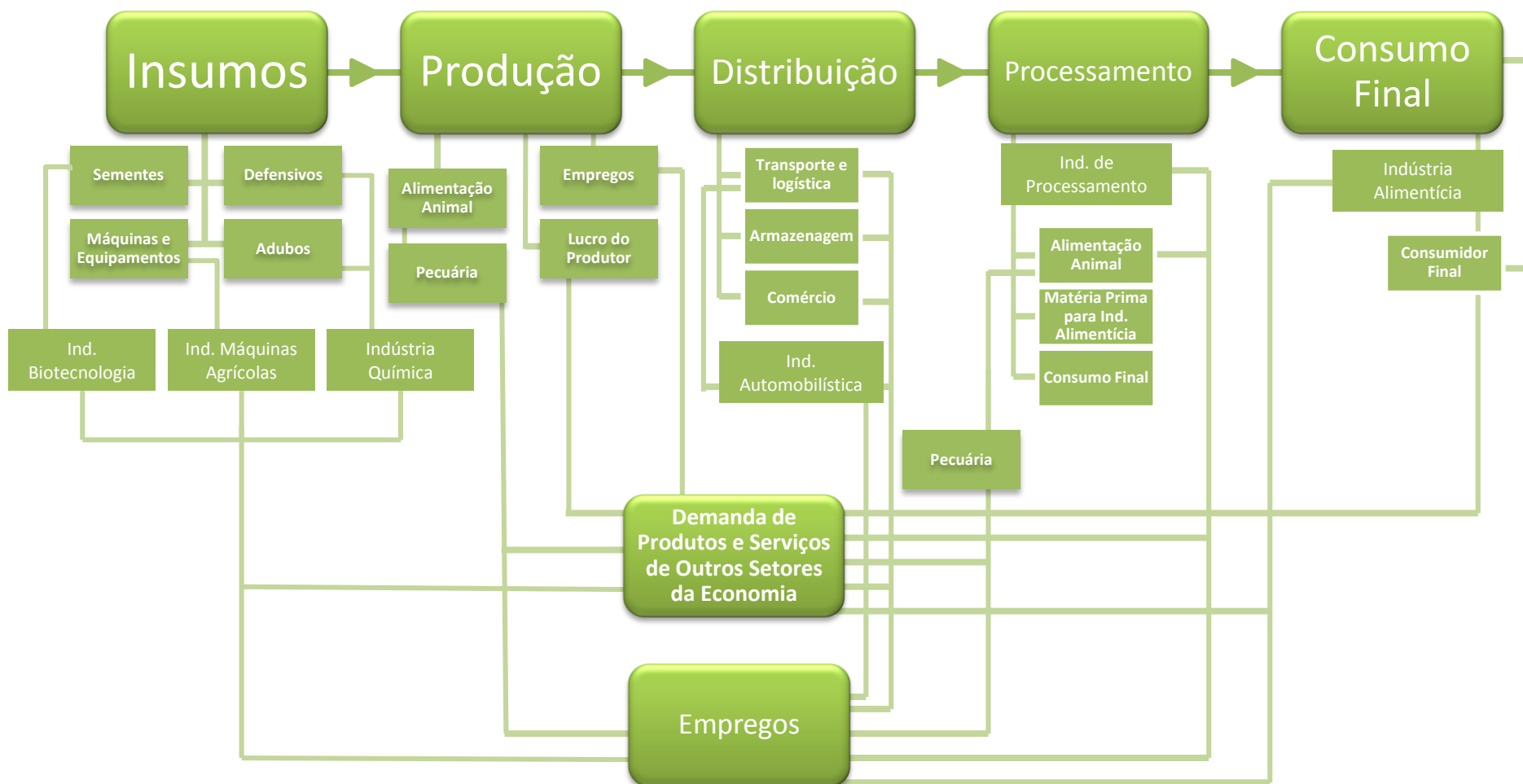

Natureza dos Riscos Agropecuários e impactos no mercado de seguro rural

- **A complexidade da precificação**
- **O problema da falta de estatísticas históricas**
- **O problema do ciclo vicioso de pobreza**
- **O ciclo vicioso da falta de escala**
- **A complexidade do monitoramento do seguro**
- **O problema dos riscos serem correlacionados espacialmente:
riscos individuais maiores do que riscos coletivos;**
- **Eventos generalizados e o custo de laudos**

= Número reduzido de Companhias Seguradoras e Corretores interessados

= Alto custo dos prêmios de seguro rural gera menor adesão dos produtores

**Conclusão MB AGRO: Falha de mercado distancia ótimo privado
do ótimo social o que requer intervenção pública**

Principais necessidades do produtor consumidor do seguro rural

SISTEMA FAEP



- Mitigar os riscos climáticos (danos da produção) e/ou de variação de preços
- Acesso ao seguro com custo (prêmio) acessível e compatível ao custo de produção
- Ampla oferta das diferentes modalidades de seguros rurais no país
- Poder de escolha do seguro e seguradora mais adequados
- Certeza no acesso à subvenção econômica do PSR
- Atendimento de qualidade na venda do seguro (rede de corretores)
- Agilidade no atendimento dos sinistros e pagamento de indenizações

Obrigado



Pedro Loyola

pedro.loyola@faep.com.br

41-2169-7932 - 41-8821-6000