

FAÇA SUA INSCRIÇÃO ATÉ 8 DE AGOSTO E GARANTA SEU DESCONTO

O atuário ganhou mais tempo para poder participar da abertura da temporada de cursos do IBA 2018. A apresentação de Ana Carolina Maia sobre "Efeitos da Antiseleção em Planos Individuais de Saúde Suplementar" foi prorrogado para o dia 17 de agosto.

O curso acontece no auditório do IBA, mas poderá também ser acompanhado via internet. A palestrante abordará os seguintes temas: Antiseleção externa: subscrição; Antiseleção interna: Efeito Buy-down e escoamento de prêmio; Antiseleção duracional; Gerenciamento da antiseleção; Evidências brasileiras (Maia e Carvalho, 2018).

IBA CURSOS

Efeitos da Antiseleção em Planos Individuais de Saúde Suplementar

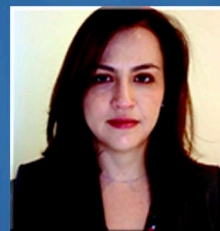

Instrutora: Ana Carolina Maia

Currículo: Possui Doutorado (2012) e Mestrado (2004) em Teoria Econômica (UFMG). Atualmente é Professora Doutora do Departamento de Contabilidade e Atuária (USP). Possui trabalhos premiados na área de saúde suplementar. Tem experiência nas áreas de Economia e Atuária, com ênfase em Economia Aplicada, atuando principalmente nos seguintes temas: Modelos de Seguro Saúde, Economia da Saúde, sistema de saúde suplementar brasileiro, informação assimétrica, demografia e saúde, precificação de produtos de saúde e concorrência no setor de saúde no Brasil.

Data: 17 de agosto

Horário: 13h30

Inscrições: até 15 de agosto

Duração: 4 horas

Desconto para inscrições feitas até 8 de agosto

Investimento:

- MIBAs e CIBAs (ativos*): **R\$ 250,00 (desc.)** /R\$ 300,00
- EIBAs (ativos**): **R\$ 125,00 (desc.)** /R\$ 150,00
- Demais: **R\$ 400,00 (desc.)** / R\$ 500,00

Local: Auditório do IBA, localizado na Rua da Assembleia 10, sala 1304, Centro, Rio de Janeiro. *O curso poderá ser acompanhando presencialmente, ou à distância, graças à transmissão online ao vivo*

Tópicos abordados:

- Antiseleção externa: subscrição;
- Antiseleção interna: Efeito Buy-down e escoamento de prêmio;
- Antiseleção duracional;
- Gerenciamento da antiseleção;
- Evidências brasileiras (Maia e Carvalho, 2018)

Realização



www.atuarios.org.br
iba@atuarios.org.br

Investimento

Categoria	Investimento
MIBAs e CIBAs Ativos*	R\$ 250,00 (até o dia 08/08) R\$ 300,00 (até 15/08)
EIBAs Ativos**	R\$ 125,00 (até o dia 08/08) R\$ 150,00 (até 15/08)
Demais	R\$ 400,00 (até o dia 08/08) R\$ 500,00 (até 15/08)

(*) CIBA poderá indicar um representante

(**) Inscrições presenciais limitadas

O curso será realizado mediante a confirmação mínima de 10 (dez) participantes

Pontos para Certificação

Modalidade	IBA
Presencial	15
Transmissão de vídeo	12

Inscrições:

Envie o comprovante de pagamento para o e-mail: cursos@atuarios.org.br com o assunto “CURSO IBA - 20/07/2018 - Efeitos da Antiseleção em Planos Individuais de Saúde Suplementar”, informando nome, CPF, e-mail do participante, número de registro.

Dados Bancários

O pagamento poderá ser efetuado através de DOC, transferência ou depósito para:

Banco: Bradesco (237)

Agência: 2756-1

Conta Corrente: 076-0

Instituto Brasileiro de Atuária - CNPJ: 27.907.104/0001-30

Fonte: IBA, em 16.07.2018.