Um estudo divulgado recentemente pelas Nações Unidas revela que o mundo está sofrendo um mudança demográfica importante.

https://www.weforum.org/agenda/2016/05/the-world-is-about-to-see-an-unprecendented-demographic-shift/?utm_content=buffer17e27&utm_medium=social&utm_source=twitter.com&utm_campaign=buffer

Em 1950, a expectativa da vida era de 48 anos; em 2050, será de 77 anos. A cada 5 anos, a expectativa de vida média aumenta em um ano.

Em 2020, pela primeira vez na história, a proporção de idosos (mais de 65 anos) será maior do que a de crianças (abaixo de 5 anos).

Esse fato é muito importante para o setor de seguros.

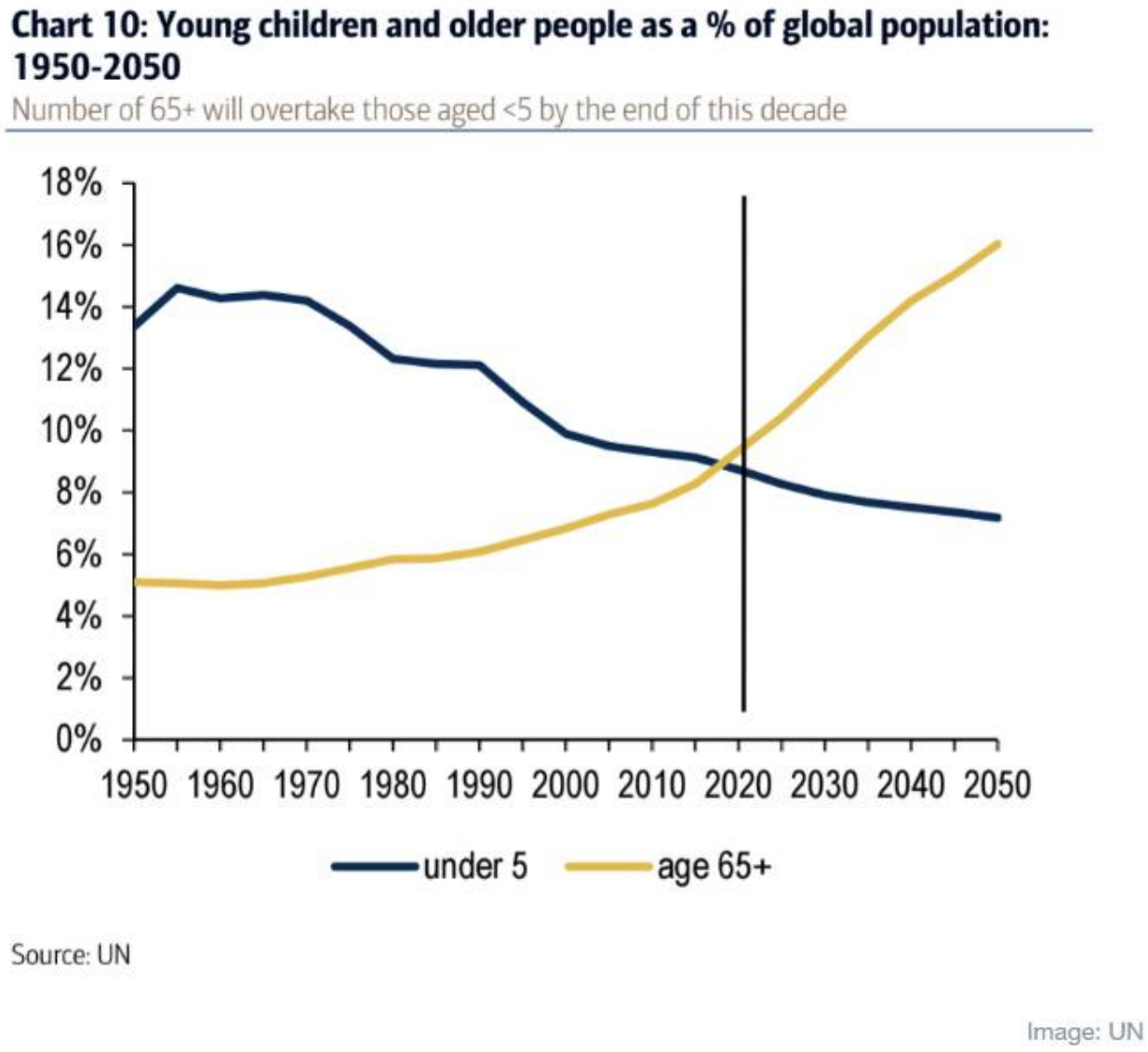

Fonte: Francisco Galiza/Rating de Seguros, em 19.07.2016.