O Sistema de Consórcios encerrou setembro de 2026 com 13,93 milhões de participantes ativos, crescimento de 14,2% em relação aos 12,20 milhões registrados no mesmo mês de 2025. Nos nove primeiros meses do ano, as vendas também avançaram, alcançando 4,37 milhões de cotas comercializadas, alta de 14,1% na comparação anual.

Segundo levantamento da assessoria econômica da ABAC, o volume de créditos comercializados atingiu R$ 454,13 bilhões de janeiro a setembro, crescimento de 23,7% sobre o mesmo período de 2025. O tíquete médio chegou a R$ 116,76 mil em setembro, avanço de 10,7% em um ano.

As contemplações somaram 1,33 milhão nos nove primeiros meses de 2026, alta de 1,5%. Já os créditos disponibilizados alcançaram R$ 97,83 bilhões, crescimento de 8,0% em relação ao mesmo intervalo do ano anterior.

Continue a leitura e confira os principais resultados do Sistema de Consórcios em setembro de 2026.

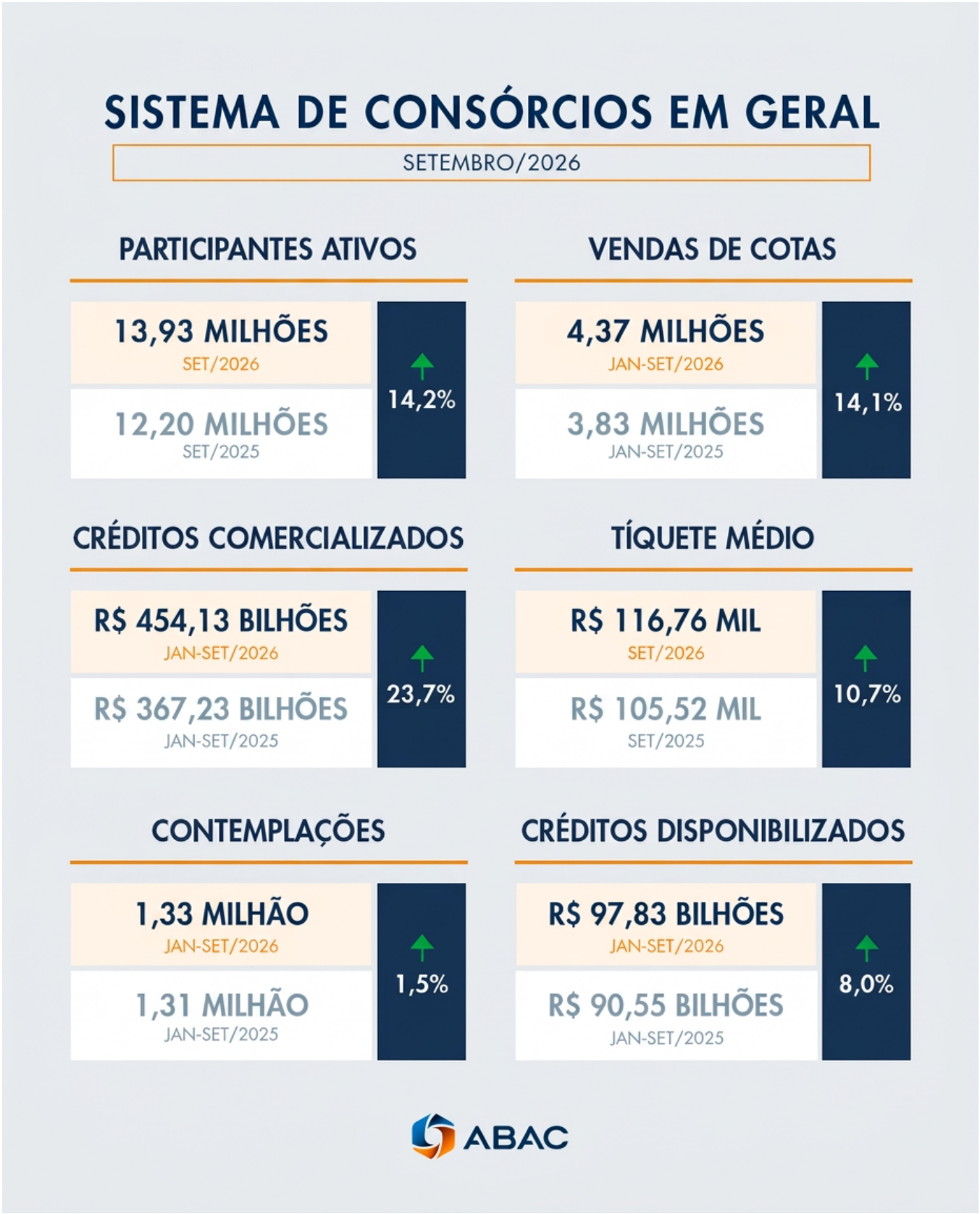

Leia aqui na íntegra

Fonte: ABAC, em 30.10.2026