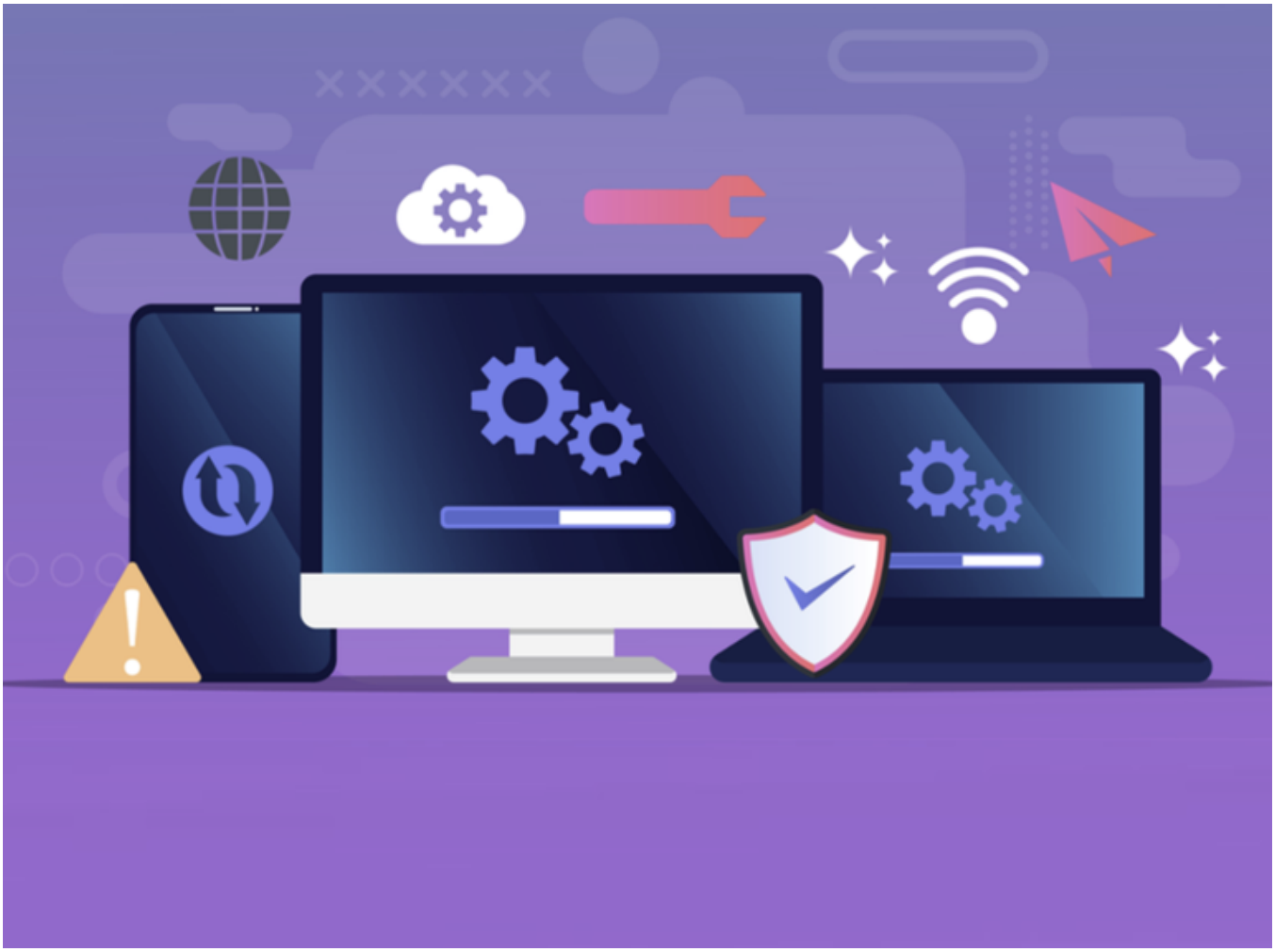

A Superintendência de Seguros Privados (Susep) informa que seus sistemas estarão indisponíveis das 19h de 16 de junho às 6h de 17 de junho e das 19h de 18 de junho às 6h de 19 de junho, em razão da realização de atualizações programadas em seus servidores. Após o restabelecimento dos serviços, poderão ocorrer oscilações de acesso aos sistemas das 6h às 17h dos dias 17 e 19 de junho.

Fonte: Susep, em 16.06.2026.