

Evolução contínua também é registrada no segmento exclusivamente odontológico

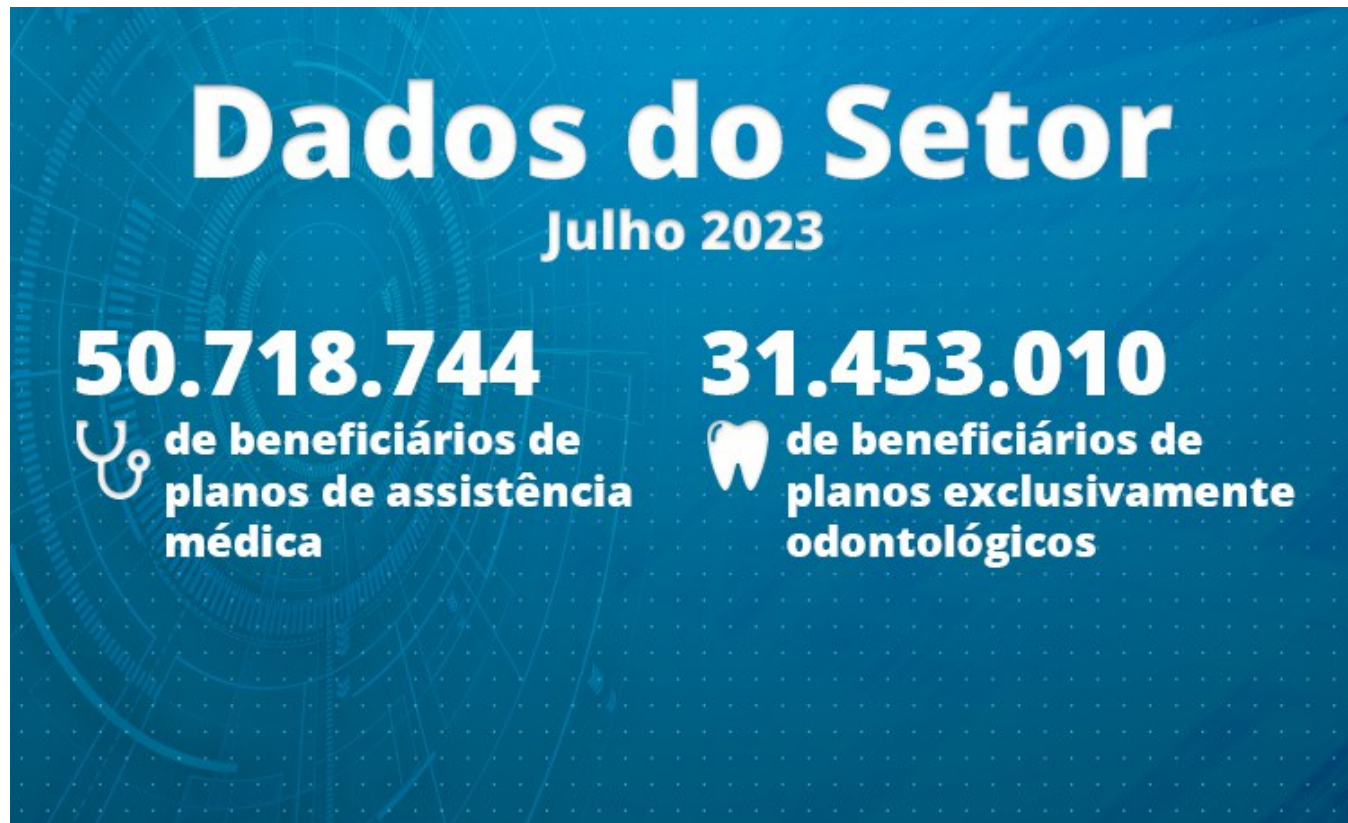

s dados de beneficiários de planos de saúde referentes a julho de 2023 já estão disponíveis no portal da Agência Nacional de Saúde Suplementar (ANS). No período, o setor totalizou 50.718.744 de usuários em planos de assistência médica. Já os planos exclusivamente odontológicos registraram 31.453.010 usuários. Ambos os segmentos seguem mantendo a sequência de crescimento. Os dados completos estão publicados na [Sala de Situação](#), ferramenta de consulta no portal da ANS.

Nos planos médico-hospitalares, houve a entrada de 942.995 beneficiários de um ano para cá. Já no comparativo de julho com junho de 2023, o crescimento foi de 99.456 usuários. No caso dos planos exclusivamente odontológicos, somaram-se 2.202.182 beneficiários em um ano; e 174.124 na comparação de julho com o mês anterior.

Em relação aos estados, no comparativo com julho de 2022, o setor registrou evolução de beneficiários em planos de assistência médica em 23 unidades federativas, sendo São Paulo, Minas Gerais e Rio de Janeiro os estados que tiveram o maior ganho em números absolutos. Nos odontológicos, as 27 unidades federativas registraram crescimento no comparativo anual, sendo também São Paulo, Mato Grosso do Sul e Minas Gerais os estados com maior crescimento.

Importante destacar que os números podem sofrer alterações retroativas em razão das revisões efetuadas mensalmente pelas operadoras.

Veja nas tabelas abaixo a evolução de beneficiários por tipo de contratação do plano e por UF em diferentes competências.

Competência	Número de beneficiários com planos de assistência médica por tipo de contratação			
	Coletivo	Individual ou Familiar	Não Identifi	T

	Empresarial	Adesão	Não Identificado		gado	otal
jul/23	35.607.201	6.160.055	351	8.908.528	42.609	50.718.744
jun/23	35.516.394	6.150.976	352	8.908.803	42.763	50.619.288
mai/23	35.422.056	6.184.422	354	8.897.719	42.915	50.547.466
abr/23	35.324.320	6.195.732	354	8.912.628	43.061	50.476.095
mar/23	35.227.083	6.201.227	354	8.914.006	43.716	50.386.386
fev/23	35.019.212	6.224.076	354	8.920.292	44.080	50.208.014
jan/23	34.973.225	6.238.535	354	8.934.514	44.751	50.191.379
dez/22	35.022.332	6.274.062	357	8.956.815	44.956	50.298.522
nov/22	34.875.037	6.289.471	359	8.963.092	44.985	50.172.944
out/22	34.696.198	6.307.820	358	8.971.701	45.137	50.021.214
set/22	34.711.147	6.313.357	359	8.982.180	45.339	50.052.382
ago/22	34.613.581	6.302.225	359	8.977.918	45.692	49.939.775
jul/22	34.447.197	6.303.469	359	8.978.825	45.899	49.775.749

Competência	Número de beneficiários com planos Exclusivamente Odontológico por tipo de contratação					Total
	Empresarial	Coletivo Adesão	Não Identificado	Individual ou Familiar	Não Identificado	
jul/23	23.008.047	3.007.599	1.402	5.432.103	3.859	31.453.010
jun/23	22.906.754	2.975.826	1.509	5.390.932	3.865	31.278.886
mai/23	22.777.114	2.920.892	1.512	5.337.058	3.886	31.040.462
abr/23	22.628.202	2.880.187	1.514	5.353.095	3.889	30.866.887
mar/23	22.440.064	2.880.004	1.518	5.336.982	3.892	30.662.460
fev/23	22.251.682	2.873.692	1.518	5.336.686	3.899	30.467.477
jan/23	22.144.840	2.881.272	1.519	5.326.020	3.913	30.357.564
dez/22	22.104.179	2.877.357	1.527	5.325.117	3.924	30.312.104
nov/22	22.075.315	2.871.806	1.534	5.354.278	3.937	30.306.870
out/22	21.674.198	2.870.647	1.597	5.317.403	3.950	29.867.795
set/22	21.586.025	2.851.882	1.604	5.307.621	3.971	29.751.103
ago/22	21.424.334	2.828.048	1.605	5.278.700	4.066	29.536.753
jul/22	21.253.152	2.783.712	1.611	5.208.213	4.140	29.250.828

Estado	Número de beneficiários por UF			
	Assistência Médica		Exclusivamente Odontológica	
	jul/22	jul/23	jul/22	jul/23
Acre	43.018	43.232	17.327	17.541
Alagoas	385.085	387.273	298.466	460.168
Amapá	62.782	56.805	48.426	51.442
Amazonas	571.642	600.521	509.139	552.720
Bahia	1.645.185	1.711.649	1.627.434	1.773.689
Ceará	1.330.757	1.346.957	1.099.738	1.206.664
Distrito Federal	939.492	928.327	604.895	656.597
Espírito Santo	1.219.232	1.269.486	643.076	688.615
Goiás	1.314.527	1.364.357	785.907	856.931
Maranhão	488.760	508.996	269.568	298.132
Mato Grosso	642.089	669.748	237.644	261.303
Mato Grosso do Sul	628.908	662.837	172.787	422.600
Minas Gerais	5.553.105	5.690.371	2.624.436	2.797.076
Pará	843.509	864.514	516.482	538.131
Paraíba	447.592	456.563	451.241	483.577

Paraná	3.013.271	3.086.852	1.566.866	1.650.637
Pernambuco	1.380.074	1.384.850	1.176.274	1.224.625
Piauí	377.661	397.952	141.374	173.532
Rio de Janeiro	5.443.146	5.522.487	3.401.108	3.534.740
Rio Grande do Norte	592.286	609.594	476.720	525.512
Rio Grande do Sul	2.585.794	2.627.307	817.155	973.334
Rondônia	156.550	154.033	110.108	116.568
Roraima	31.696	31.159	11.818	12.459
Santa Catarina	1.610.501	1.643.289	775.814	825.686
São Paulo	17.977.835	18.205.299	10.523.406	10.992.490
Sergipe	330.525	331.207	218.258	230.561
Tocantins	118.244	120.643	120.392	121.879

Fonte: [ANS](#), em 05.09.2023