

Empréstimo pode ser solicitado até 20 de janeiro de 2023

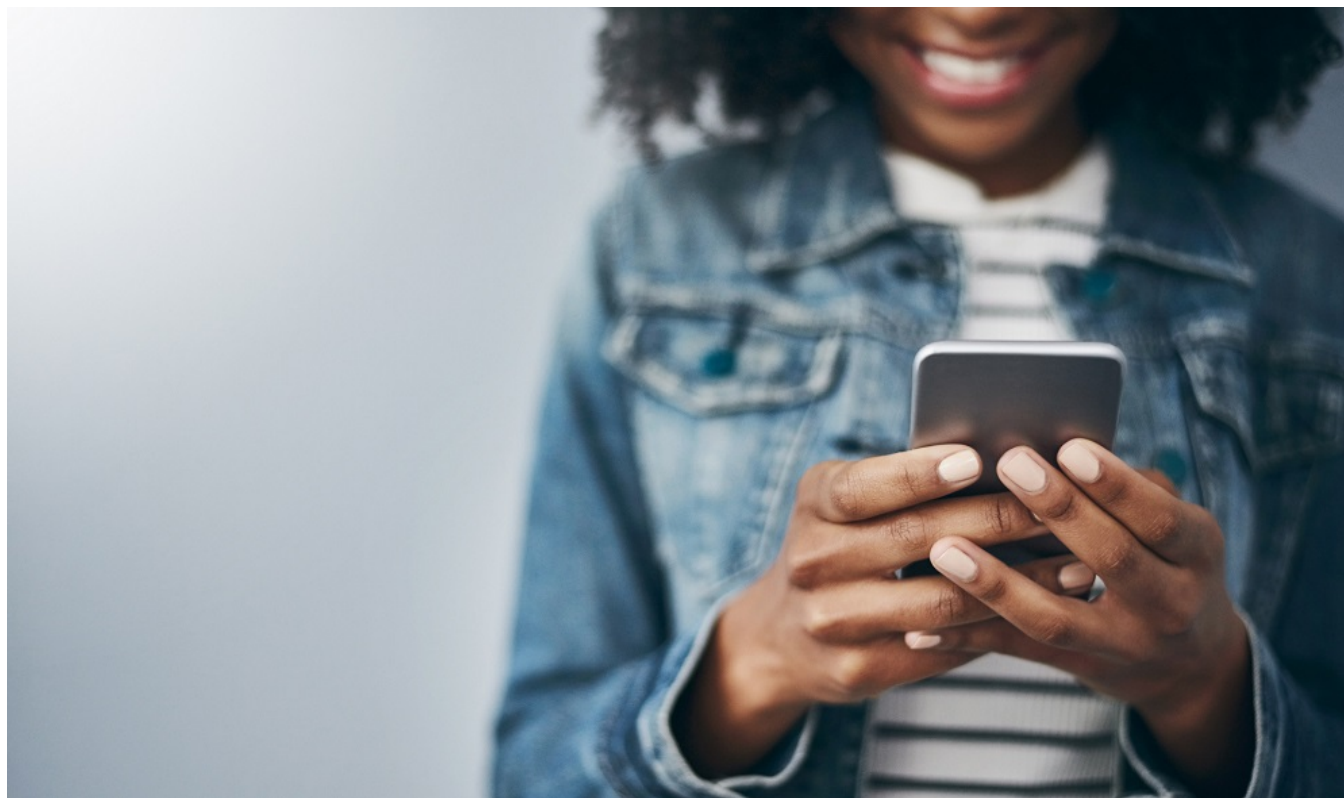

iStock.com

O Credplan 13º Fevereiro será reaberto para concessões de empréstimo na próxima terça-feira (6/12). A linha de crédito ficará disponível até **20 de janeiro de 2023** e o valor concedido deverá ser pago em parcela única em 20 de fevereiro de 2023, ou na data de pagamento do salário/benefício do participante referente ao mês de fevereiro.

A taxa de juros da modalidade será de **7,82% ao ano**, o equivalente a **0,62% ao mês**, mais **INPC**. O limite máximo de concessão é de até 35% da remuneração-base para empregados ativos da CAIXA e da Fundação, do valor do benefício FUNCEF para os assistidos ou do salário de contribuição para os autopatrocinados.

A contratação do CredPlan 13º é permitida apenas uma vez durante o período de liberação do crédito. Se o participante optar por valor inferior ao percentual máximo, não será permitida nova concessão para retirada do valor complementar.

Como solicitar

Acesse o Autoatendimento, pelo site ou aplicativo da FUNCEF, para simular o empréstimo e contratá-lo.

Participantes que não possuem empréstimos ativos na Fundação precisam solicitar, no Autoatendimento, a autorização para o débito automático das parcelas antes da concessão ([saiba como clicando aqui](#)).

Após a aprovação da operação de crédito, o valor líquido é depositado em até três dias úteis na conta bancária de titularidade do participante, mantida na CAIXA e indicada como preferencial na FUNCEF.

As contratações on-line estão disponíveis aos participantes ativos e assistidos que não necessitem apresentar documentos como Certidão de Tutela, Certidão de Curatela ou Procuração.

Os autopatrocinados só podem contratar os empréstimos oferecidos pela Fundação após o envio do contrato e da documentação exigida pela FUNCEF para o endereço SCN, Q.02, Bloco A, 12º andar, Ed. Corporate Financial Center, CEP 70712-900, Brasília (DF).

Dúvidas

Em caso de dúvidas, entre em contato com a Fundação, pelo chat no aplicativo da FUNCEF, das 9h às 16h, [Fale Conosco](#) ou ligue para nossa Central de Atendimento (0800 706 9000), de segunda a sexta-feira, das 8h às 18h, exceto feriados.

Para saber mais sobre os empréstimos da FUNCEF, [clique aqui](#).

Fonte: [Funcef](#), em 01.12.2022.