

IR | Informe e Declaração de Contribuição 2021

Todos os anos, a Previbayer disponibiliza a Declaração de Contribuições— para ativos, autopatrocinados e BPDs — e o Informe de Rendimentos, para os aposentados e pensionistas. Ele poderá ser acessado na [Área Restrita do Participante](#) a partir do dia 28/02.

Entenda a seguir como encontrar o documento de acordo com seu o status de participante.

[CONTINUE LENDO>>](#)

Novidades no Plano Preveleve!

Estamos sempre pensando em como simplificar processos e gerar melhorias para nossos participantes. Com esse compromisso, algumas mudanças estão sendo colocadas em prática no plano **Preveleve**.

O que vai mudar?

Para tornarmos os processos ainda mais práticos e oferecermos a melhor experiência para todos os participantes, a taxa de administração passará a ser descontada do retorno dos investimentos. Não haverá mais a dedução de 0,5% a.a do seu saldo de participante.

Na prática, isso significa que o custeio administrativo do seu plano será abatido do retorno do perfil de investimento e a rentabilidade aplicada no seu saldo já contará com o desconto da taxa administrativa, outra novidade é que a partir de janeiro de 2022 a taxa de administração passará de 0,50% a.a para **0,30% a.a e 0,025%a.m.**

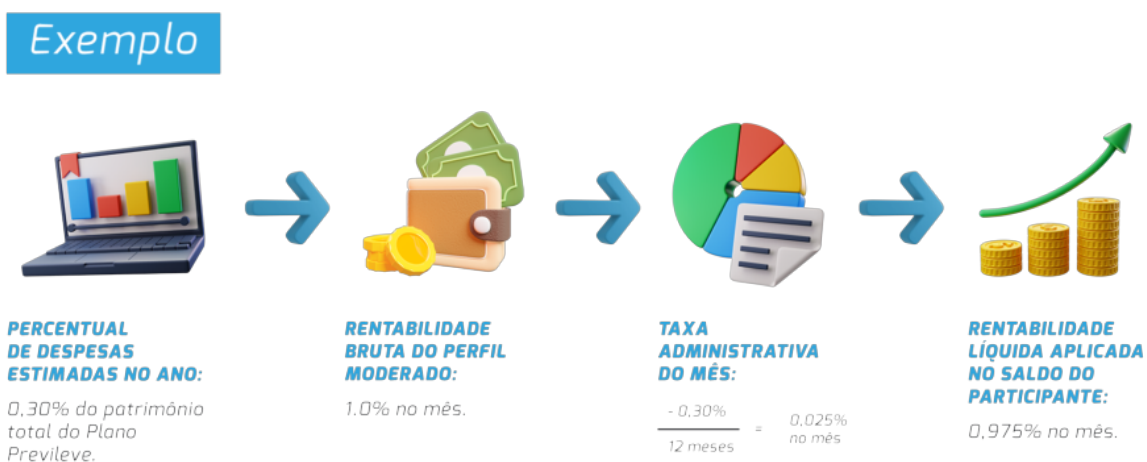

O desconto da taxa de administração é feito em cima da rentabilidade bruta do perfil de investimento, de modo que a rentabilidade apresentada para cada participante (rentabilidade líquida) já está livre de descontos adicionais.

Ficou com alguma dúvida?

Entre em contato com a nossa equipe pelo telefone 0800 818 2020 ou e-mail contato@previbayer.com.br. Estamos à disposição!

Novidades no Plano CV!

A partir deste mês, algumas **mudanças** estão sendo colocadas em prática no plano **CV**. As alterações fazem parte do **processo de harmonização** que a Previbayer está realizando para

simplificar e aproximar a gestão dos planos.

O que mudou?

Para harmonizar os processos e oferecer a melhor experiência a todos os participantes, a partir de janeiro de 2022, o custeio administrativo será abatido do retorno do perfil de investimento, assim como já é feito para o Plano CD Flex.

Dessa forma, a rentabilidade aplicada no seu saldo já contará com o desconto da taxa administrativa, que, **para 2022**, é de **0,30% a.a** e **0,025%a.m.**

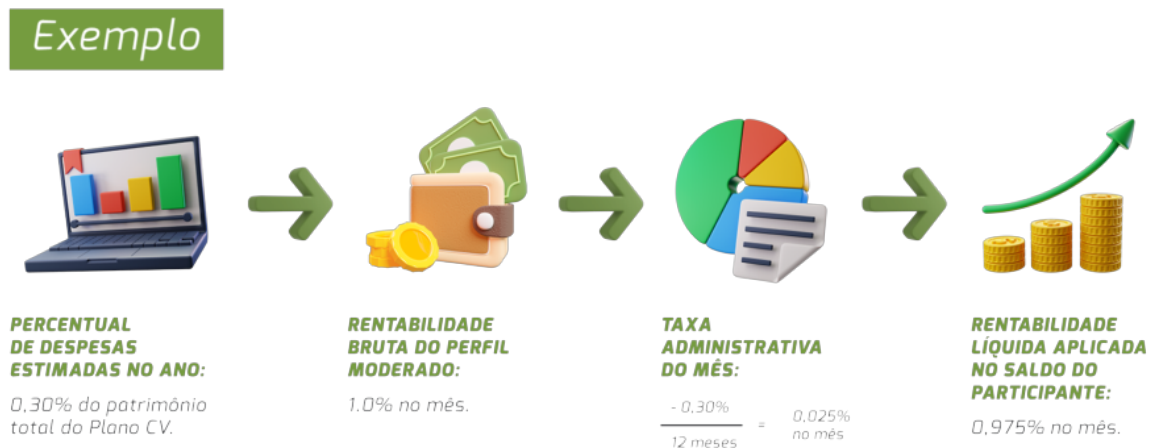

O desconto da taxa de administração é feito em cima da rentabilidade bruta do perfil de investimento, de modo que a rentabilidade apresentada para cada participante (rentabilidade líquida) já está livre de descontos adicionais.

Agora, todos os participantes Autopatrocinados, BPD's e Ativos terão a taxa de administração descontada do retorno dos investimentos.

Atenção: para Autopatrocinados, devido esse movimento você notará uma redução no boleto enviado a você mensalmente, isso porque, não haverá mais o desconto mensal de 0,029% referente a taxa de administração.

Entenda a Taxa de Administração

Na taxa administrativa estão inclusas todas as despesas da Previbayer com a gestão do seu investimento, previstas no Plano de Custeio. Como, por exemplo:

- Gerenciamento de comunicações
- Canais de Atendimento
- Site e APP
- Gestão dos Investimentos
- Riscos e Governança
- Administração de contas
- Benefícios, saldos e outros.

Ficou com alguma dúvida?

Entre em contato com a nossa equipe pelo telefone 0800 818 2020 ou e-mail contato@previbayer.com.br.

Estamos à disposição!

Fonte: [Previbayer](#), em 24.02.2022.